STARÉ SEDLIŠTĚ
ÚPLNÉ ZNĚNÍ ÚZEMNÍHO PLÁNU PO ZMĚNĚ Č. 1

GRAFICKÁ LEGENDA

stav | navrh.

- HRANICE ŘEŠENÉHO ÚZEMÍ
- HRANICE KATASTRÁLNÍHO ÚZEMÍ
- HRANICE ZASTAVĚNÉHO ÚZEMÍ K 1.11.2022
- PLOCHY ÚZEMNÍ STUDIE

PLOCHY S ROZDÍLNÝM ZPŮSOBEM VYUŽITÍ

- OZNAČENÍ LOKALITY
- ID PLOCHY S ROZDÍLNÝM ZPŮSOBEM VYUŽITÍ
- NÁVRHOVÉ PLOCHY - ZASTAVITELNÉ
- NÁVRHOVÉ PLOCHY - OSTATNÍ
- PLOCHY ÚZEMNÍCH REZERV

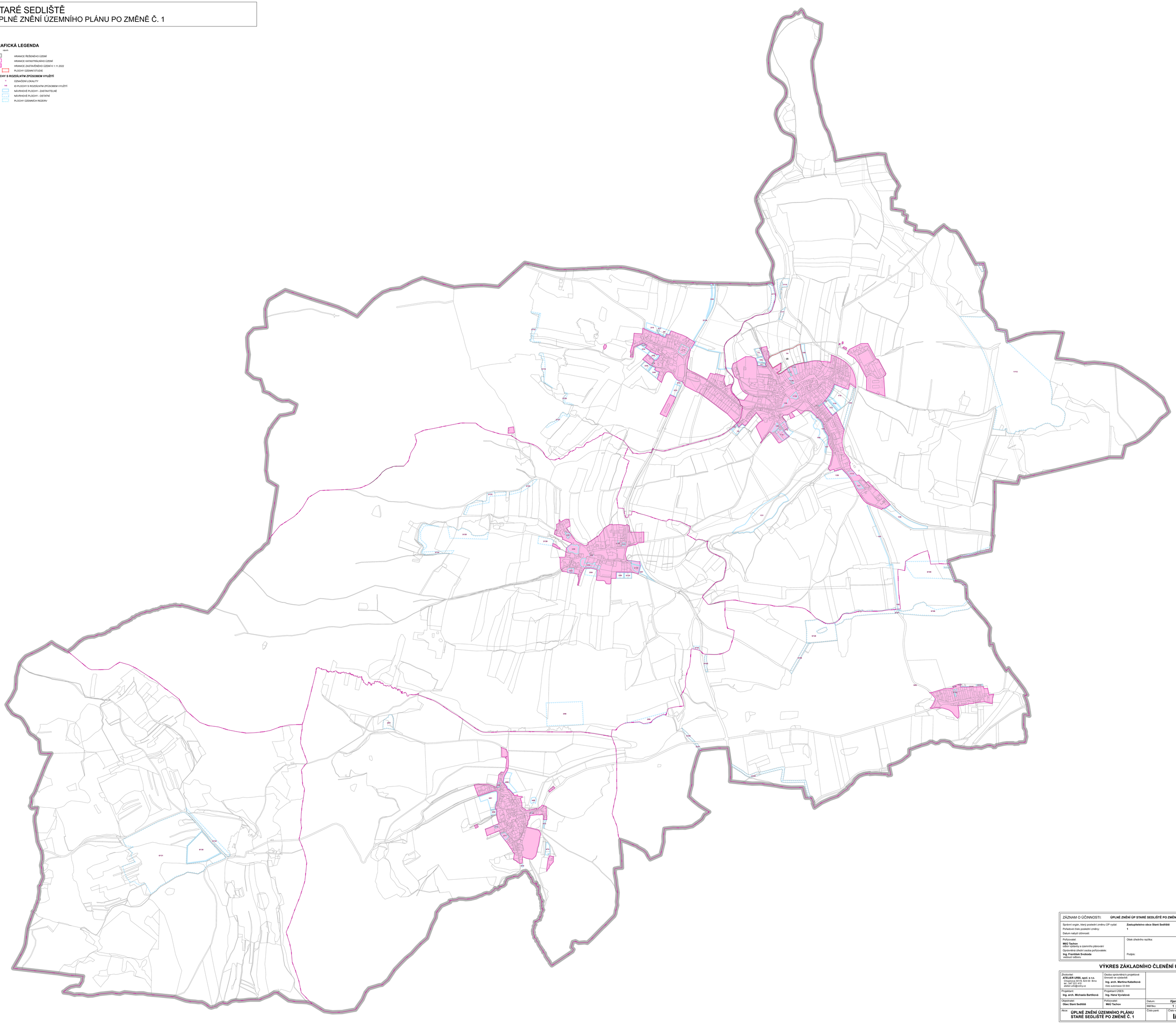

ZÁZNAM O ÚČINNOSTI:	ÚPLNÉ ZNĚNÍ ÚP STARÉ SEDLIŠTĚ PO ZMĚNĚ Č. 1
Správní orgán, který poslední změnu ÚP vydal:	**Zastupitelstvo obce Staré Sedliště**
Pořadové číslo poslední změny:	**1**
Datum nabytí účinnosti:	
Pořizovatel: **MěÚ Tachov** odbor výstavby a územního plánování Oprávněná úřední osoba pořizovatele: **Ing. František Svoboda** vedoucí odboru	Otisk úředního razítka: Podpis:

VÝKRES ZÁKLADNÍHO ČLENĚNÍ ÚZEMÍ

Zhotovitel: **ATELIER URBI, spol. s r.o.** Chopinova 301/9, 623 00 Brno tel.: 547 221 410 atelier-urbi@volny.cz	Osoba oprávněná k projektové činnosti ve výstavbě: **Ing. arch. Martina Kabelková** číslo autorizace 03 844	
Projektant: **Ing. arch. Michaela Bartíková**	Projektant ÚSES: **Ing. Hana Vyvialová**	
Objednatel: **Obec Staré Sedliště**	Pořizovatel: **MěÚ Tachov**	Datum: **říjen 2023** Měřítko: **1 : 5 000**
Akce: **ÚPLNÉ ZNĚNÍ ÚZEMNÍHO PLÁNU STARÉ SEDLIŠTĚ PO ZMĚNĚ Č. 1**		Číslo parél: Číslo výkresu: **I/1**